# COMUNE DI SAN BELLINO

PROVINCIA DI ROVIGO

## Piano di classificazione acustica

DPCM 1 marzo 1991 - Dgrv 21 settembre 1993 n° 4313

L. 26 ottobre 1995 n° 447 - LR 10 maggio 1999 n°21

| Tav 4 | FOGLIO N° 4<br>C.T.R. N° 167152 | San Bellino, |
|---|---|---|

I PROGETTISTI:

Ing. Roberto Zaghini

INQUADRAMENTO GENERALE FOGLI

IL RESPONSABILE DEL PROCEDIMENTO

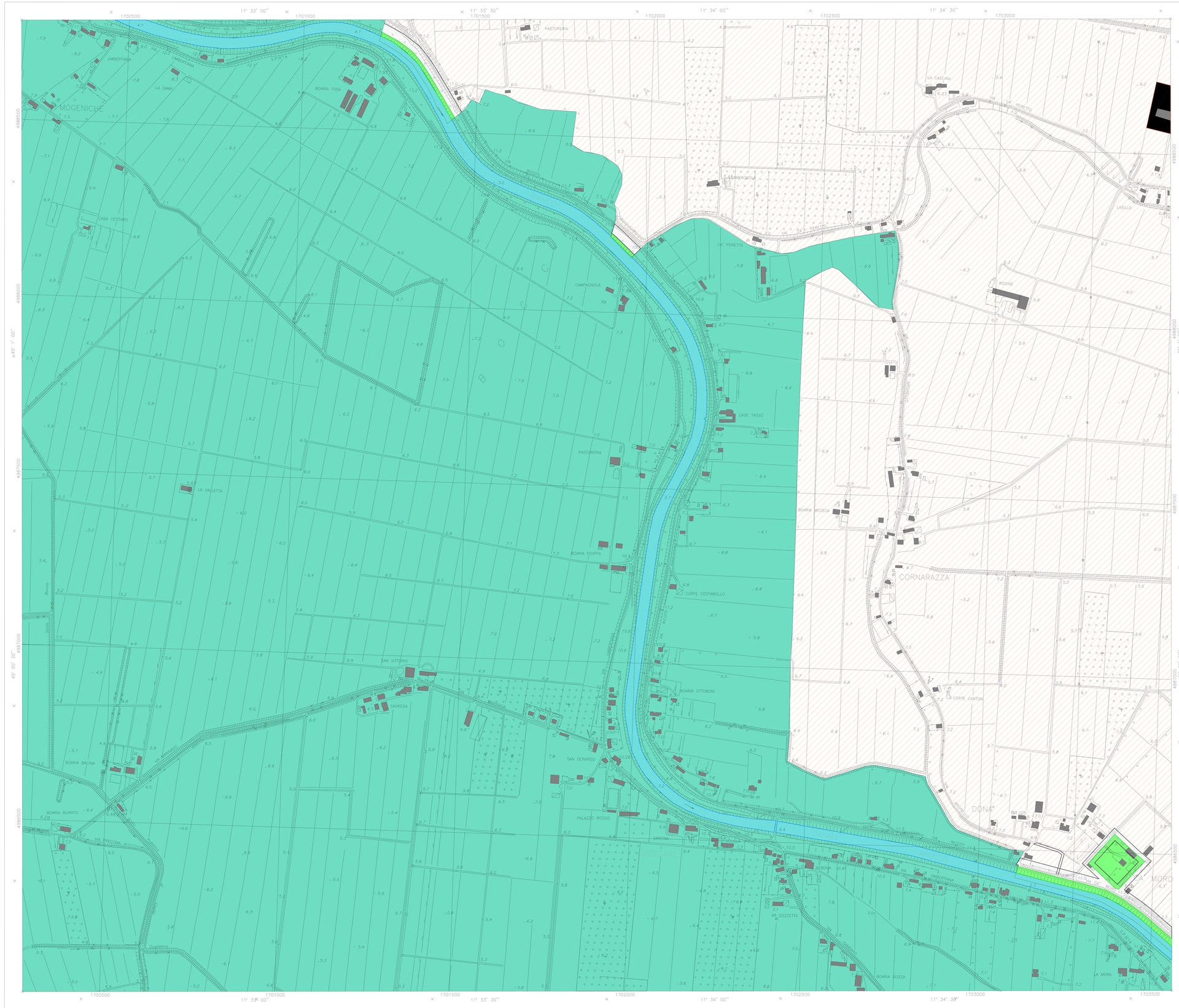


*LEGENDA*

- *CLASSE - I*
- *CLASSE - II*
- *CLASSE - III*
- *CLASSE - III/A*
- *CLASSE - IV*
- *CLASSE - V*
- *CLASSE - VI*
- *FASCE DI TRANSIZIONE ACUSTICA LARGHEZZA 50 m.*
- *FASCE DI TRANSIZIONE ACUSTICA LARGHEZZA 25 m.*
- *ZONA DI PERTINENZA STRADALE*
- *ZONA DI PERTINENZA FERROVIARIA*
- *FERROVIA*
- *STRADE EXTRAURBANE*
- *EDIFICI*
- *FIUMI E CORSI D'ACQUA*
- *COMUNI LIMITROFI*
- *LIMITE COMUNALE*
- *CONFINE DI REGIONE*

*TABELLA VALORI LIMITE DI EMISSIONE*
*Leq in dB(A)*

| CLASSE | DIURNO | NOTTURNO |
|---|---|---|
| CLASSE I | 45 | 35 |
| CLASSE II | 50 | 40 |
| CLASSE III | 55 | 45 |
| CLASSE IV | 60 | 50 |
| CLASSE V | 65 | 55 |
| CLASSE VI | 65 | 65 |

*TABELLA VALORI LIMITE ASSOLUTI DI IMMISSIONE - Leq in dB(A)*

| CLASSE | DIURNO | NOTTURNO |
|---|---|---|
| CLASSE I | 50 | 40 |
| CLASSE II | 55 | 45 |
| CLASSE III | 60 | 50 |
| CLASSE IV | 65 | 55 |
| CLASSE V | 70 | 60 |
| CLASSE VI | 70 | 70 |

scala 1:5.000