COMUNE DI SAN BELLINO

PROVINCIA DI ROVIGO

Piano di classificazione acustica

DPCM 1 marzo 1991 - Dgrv 21 settembre 1993 n° 4313

L. 26 ottobre 1995 n° 447 - LR 10 maggio 1999 n°21

Tav 5	FOGLIO N° 5 C.T.R. N° 167163	San Bellino,

I PROGETTISTI:

Ing. Roberto Zaghini

INQUADRAMENTO GENERALE FOGLI

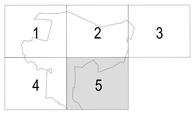

IL RESPONSABILE DEL PROCEDIMENTO

LEGENDA

- *CLASSE - I*
- *CLASSE - II*
- *CLASSE - III*
- *CLASSE - III/A*
- *CLASSE - IV*
- *CLASSE - V*
- *CLASSE - VI*
- *FASCE DI TRANSIZIONE ACUSTICA LARGHEZZA 50 m.*
- *FASCE DI TRANSIZIONE ACUSTICA LARGHEZZA 25 m.*
- *ZONA DI PERTINENZA STRADALE*
- *ZONA DI PERTINENZA FERROVIARIA*
- *FERROVIA*
- *STRADE EXTRAURBANE*
- *EDIFICI*
- *FIUMI E CORSI D'ACQUA*
- *COMUNI LIMITROFI*
- *LIMITE COMUNALE*
- *CONFINE DI REGIONE*

TABELLA VALORI LIMITE DI EMISSIONE
Leq in dB(A)

CLASSE	DIURNO	NOTTURNO
CLASSE I	45	35
CLASSE II	50	40
CLASSE III	55	45
CLASSE IV	60	50
CLASSE V	65	55
CLASSE VI	65	65

TABELLA VALORI LIMITE ASSOLUTI DI IMMISSIONE - Leq in dB(A)

CLASSE	DIURNO	NOTTURNO
CLASSE I	50	40
CLASSE II	55	45
CLASSE III	60	50
CLASSE IV	65	55
CLASSE V	70	60
CLASSE VI	70	70
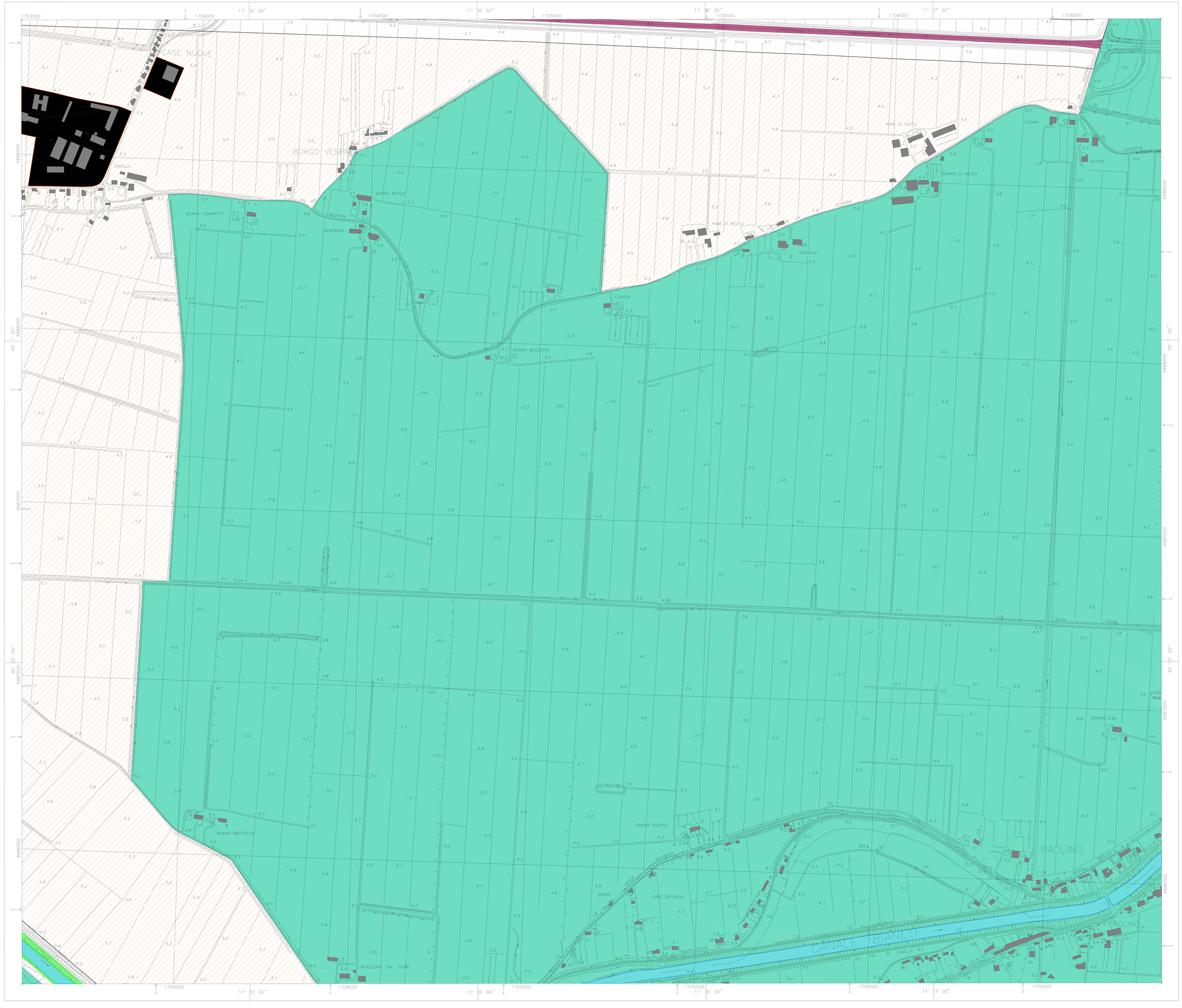
scala 1:5.000